

Grade Horária

INFANTIL 2/3 MATUTINO



Mensalidades:

2x na semana: R\$ 1.440,00

3x na semana: R\$ 1.985,00

5x na semana: R\$ 2.935,00

Integral

MARISTA

| HORÁRIO | SEGUNDA | TERÇA | QUARTA | QUINTA | SEXTA |
|---------------|---|---|---|---|---|
| 8h – 8h30 | Acolhimento | Acolhimento | Acolhimento | Acolhimento | Acolhimento |
| 8h30 - 9h | Café da Manhã | Café da Manhã | Café da Manhã | Café da Manhã | Café da Manhã |
| 9h – 10h | Inglês | Inglês | Inglês | Inglês | Linguagem Musical com Descobrir 9h – 10h |
| 10h – 11h | NAC Ritmo e Consciência – Inf.2 Natação – Inf 3 | NAC Funcional Kids – Inf. 2 e 3 Natação – Inf 3 | NAC Ritmo e Consciência – Inf.2 Natação – Inf 3 | NAC Funcional Kids – Inf. 2 e 3 Natação – Inf 3 | Vivências artísticas |
| 11h – 12h15 | Vivências artísticas | Vivências artísticas | Vivências artísticas | Vivências artísticas | Mini Chef |
| 12h15 – 13h15 | Almoço/descanso/ Higienização | Almoço/descanso/ Higienização | Almoço/descanso/ Higienização | Almoço/descanso/ Higienização | Almoço/descanso/ Higienização |

Grade Horária

INFANTIL 4/5 MATUTINO

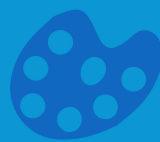

Mensalidades:

2x na semana: R\$ 1.440,00

3x na semana: R\$ 1.985,00

5x na semana: R\$ 2.935,00

Integral

MARISTA

| HORÁRIO | SEGUNDA | TERÇA | QUARTA | QUINTA | SEXTA |
|-------------|---|---|---|---|---|
| 8h – 8h30 | Acolhimento | Acolhimento | Acolhimento | Acolhimento | Acolhimento |
| 8h30 - 9h | Café da Manhã | Café da Manhã | Café da Manhã | Café da Manhã | Café da Manhã |
| 9h – 10h | Acompanhamento Pedagógico/ Vivências Artísticas | Acompanhamento Pedagógico/ Vivências Artísticas | Acompanhamento Pedagógico/ Vivências Artísticas | Acompanhamento Pedagógico/ Vivências Artísticas | Mini Chef |
| 10h – 11h | NAC (CIRCO) | NAC (NATAÇÃO KINDER SPORTS) | NAC (CIRCO) | NAC (NATAÇÃO KINDER SPORTS) | Linguagem Musical com Descobrir (10h – 11h) |
| 11h – 12h | Inglês | Inglês | Inglês | Inglês | Acompanhamento Pedagógico/ Vivências Artísticas |
| 12h – 13h15 | Almoço/descanso/ Higienização | Almoço/descanso/ Higienização | Almoço/descanso/ Higienização | Almoço/descanso/ Higienização | Almoço/descanso/ Higienização |

Grade Horária

1º ANO MATUTINO

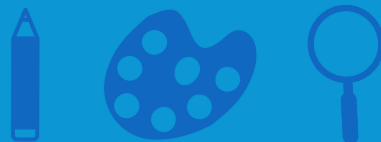

Mensalidades:

2x na semana: R\$ 1.440,00

3x na semana: R\$ 1.985,00

5x na semana: R\$ 2.935,00

Integral

MARISTA

| HORÁRIO | SEGUNDA | TERÇA | QUARTA | QUINTA | SEXTA |
|---------------|---|----------------------------------|---|----------------------------------|--|
| 8h – 8h30 | Acolhimento Café da Manhã | Acolhimento Café da Manhã | Acolhimento Café da Manhã | Acolhimento Café da Manhã | Acolhimento Café da Manhã |
| 8h30 – 10h | Inglês Vivências Artísticas (para os alunos matriculados 5x na semana) | Inglês | Inglês Vivências Artísticas (para os alunos matriculados 5x na semana) | Inglês | Acompanhamento Pedagógico |
| 10h – 11h | NAC (NATAÇÃO KINDER SPORTS) | NAC (PARKOUR) | NAC (NATAÇÃO KINDER SPORTS) | NAC (PARKOUR) | Mini Chef/Vivências Artísticas (Quinzenal) |
| 11h – 12h30 | Acompanhamento Pedagógico | Acompanhamento Pedagógico | Acompanhamento Pedagógico | Acompanhamento Pedagógico | Linguagem Musical com Descobrir (11h – 12h) |
| 12h20 – 13h20 | Almoço/descanso/ higienização | Almoço/descanso/ higienização | Almoço/descanso/ higienização | Almoço/descanso/ higienização | Almoço/descanso/ Higienização |

Grade Horária

2º ANO MATUTINO



Mensalidades:

2x na semana: R\$ 1.440,00

3x na semana: R\$ 1.985,00

5x na semana: R\$ 2.935,00

Integral MARISTA

| HORÁRIO | SEGUNDA | TERÇA | QUARTA | QUINTA | SEXTA |
|---------------|---|----------------------------------|---|----------------------------------|---|
| 8h – 8h30 | Acolhimento Café da Manhã | Acolhimento Café da Manhã | Acolhimento Café da Manhã | Acolhimento Café da Manhã | Acolhimento Café da Manhã |
| 8h30 – 10h | Acompanhamento Pedagógico | Acompanhamento Pedagógico | Acompanhamento Pedagógico | Acompanhamento Pedagógico | Acompanhamento Pedagógico |
| 10h – 11h | NAC (NATAÇÃO) | NAC (PARKOUR) | NAC (NATAÇÃO) | NAC (PARKOUR) | Mini Chef/Vivências Artísticas (Quinzenal) |
| 11h – 12h20 | Inglês Vivências Artísticas (para os alunos matriculados 5x na semana) | Inglês | Inglês Vivências Artísticas (para os alunos matriculados 5x na semana) | Inglês | Linguagem Musical com Descobrir (11h – 12h) |
| 12h20 – 13h20 | Almoço/descanso/ higienização | Almoço/descanso/ higienização | Almoço/descanso/ higienização | Almoço/descanso/ higienização | Almoço/descanso/ higienização |

Grade Horária

INFANTIL 2/3 VESPERTINO

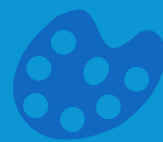

Mensalidades:

2x na semana: R\$ 1.440,00

3x na semana: R\$ 1.985,00

Integral MARISTA

| HORÁRIO | SEGUNDA | TERÇA | QUARTA | QUINTA | SEXTA |
|----------------|--|---|--|---|--|
| 12h10 às 13h30 | Almoço/Descanso Higienização | Almoço/Descanso Higienização | Almoço/Descanso Higienização | Almoço/Descanso Higienização | Almoço/Descanso Higienização |
| 13h30 – 14h10 | Vivências Artísticas | Oficina de Criação | Oficina de Criação | Vivências Artísticas | Linguagem Musical com Descobrir (13h30 – 14h30) |
| 14h10 – 15h | NAC Natação – Inf. 3 Ritmo e consciência Corporal – Inf 2 | NAC Natação – Inf. 3 Funcional Kids/ balé | NAC Natação – Inf. 3 Ritmo e consciência Corporal – Inf 2 | NAC Natação Funcional Kids/ balé | Mini Chef |
| 15h – 15h30 | Lanche | Lanche | Lanche | Lanche | Lanche |
| 15h30 – 16h30 | Oficina de Criação | Vivências Artísticas | Vivências Artísticas | Oficina de criação | Atividades de livre expressão |
| 16h30 – 17h30 | Inglês | Inglês | Inglês | Inglês | É hora da Imaginação! |
| 17h30 – 18h | Organização final Jantinha (opcional)* | Organização final Jantinha (opcional)* | Organização final Jantinha (opcional)* | Organização final Jantinha (opcional)* | Organização final Jantinha (opcional)* |

*A CONTRATAÇÃO É FEITA A PARTE, COM A CANTINA MANGA.

Grade Horária

INFANTIL 3 BILÍNGUE VESP.



Mensalidades:

5x na semana: R\$ 3.110,00

Integral

MARISTA

| HORÁRIO | SEGUNDA | TERÇA | QUARTA | QUINTA | SEXTA |
|----------------|--|---|---|---|---|
| 12h30 – 13h30 | Almoço/descanso/ higienização | Almoço/descanso/ higienização | Almoço/descanso/ higienização | Almoço/descanso/ higienização | Almoço/descanso/ Higienização |
| 13h30 – 14h10 | PBL (Play Based Learning) | PBL (Play Based Learning) | PBL (Play Based Learning) | PBL (Play Based Learning) | PBL (Play Based Learning) |
| 14h10 – 15h | NAC Natação Kinder Sports - Bilíngue | NAC Natação Balé Funcional Kids - Bilíngue | NAC Natação – Inf. 3 Kinder Sports - Bilíngue | NAC Natação Balé Funcional Kids - Bilíngue | STEAM (Science, Technology, Engineering, Arts and Mathematics) |
| 15h – 15h30 | Lanche | Lanche | Lanche | Lanche | Lanche |
| 15h30 – 17h.30 | PBL (Play Based Learning) | PBL (Play Based Learning) | PBL (Play Based Learning) | PBL (Play Based Learning) | Free Expression Activities |
| 17h30 – 18h | Organização final Jantinha (opcional)* | Organização final Jantinha (opcional)* | Organização final Jantinha (opcional)* | Organização final Jantinha (opcional)* | Organização final Jantinha (opcional)* |

*A CONTRATAÇÃO É FEITA A PARTE, COM A CANTINA MANGA.

Grade Horária

INFANTIL 4/5 VESPERTINO

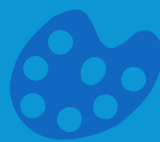

Mensalidades:

2x na semana: R\$ 1.440,00

3x na semana: R\$ 1.985,00

Integral

MARISTA

| HORÁRIO | SEGUNDA | TERÇA | QUARTA | QUINTA | SEXTA |
|----------------|--|---|--|---|--|
| 12h10 às 13h30 | Almoço/descanso/ Higienização | Almoço/descanso/ Higienização | Almoço/descanso/ Higienização | Almoço/descanso/ Higienização | Almoço/descanso/ Higienização |
| 13h30 – 14h10 | Acompanhamento Pedagógico | Acompanhamento Pedagógico | Acompanhamento Pedagógico | Acompanhamento Pedagógico | Mini Chef (13h30 – 14h30) |
| 14h10 – 15h | NAC Natação/Circo/ Ginástica Rítmica | NAC Natação/Karatê/Balé | NAC Natação/Circo/ Ginástica Rítmica | NAC Natação/Karatê/ Balé | Educação Musical com Descobrir (14h30 – 15h30) |
| 15h – 15h30 | Lanche | Lanche | Lanche | Lanche | Lanche (15h30 – 16h) |
| 15h30 – 16h30 | Inglês | Inglês | Inglês | Inglês | Vivências Artísticas Oficina Maker (16h – 17h30) |
| 16h30 – 17h30 | Vivências Artísticas | Vivências Artísticas | Vivências Artísticas | Vivências Artísticas | |
| 17h30 – 18h | Organização final Jantinha (opcional)* | Organização final Jantinha (opcional)* | Organização final Jantinha (opcional)* | Organização final Jantinha (opcional)* | Organização final Jantinha (opcional)* |

*A CONTRATAÇÃO É FEITA A PARTE, COM A CANTINA MANGA.

Grade Horária

INFANTIL 4/5 BILÍNGUE



Mensalidades:

5x na semana: R\$ 3.110,00

Integral MARISTA

| HORÁRIO | SEGUNDA | TERÇA | QUARTA | QUINTA | SEXTA |
|---------------|--|---|--|---|--|
| 12h30 – 13h30 | Almoço/descanso/ higienização | Almoço/descanso/ higienização | Almoço/descanso/ higienização | Almoço/descanso/ higienização | Almoço/descanso/ Higienização |
| 13h30 – 14h20 | PBL (Play Based Learning) | PBL (Play Based Learning) | PBL (Play Based Learning) | PBL (Play Based Learning) | STEAM (Science, Technology, Engineering, Arts and Mathematics) |
| 14h20 – 15h | NAC Natação/Circo/ Ginástica Rítmica Kinder Sports - Bilíngue | NAC Natação/Karatê/Balé Funcional Kids - Bilíngue | NAC Natação/Circo/ Ginástica Rítmica Kinder Sports - Bilíngue | NAC Natação/Karatê/ Balé Funcional Kids - Bilíngue | PBL (Play Based Learning) |
| 15h – 15h30 | Lanche | Lanche | Lanche | Lanche | Lanche |
| 15h30 – 17h30 | PBL (Play Based Learning) | PBL (Play Based Learning) | PBL (Play Based Learning) | PBL (Play Based Learning) | PBL (Play Based Learning) |
| 17h30 – 18h | Organização final Jantinha (opcional)* | Organização final Jantinha (opcional)* | Organização final Jantinha (opcional)* | Organização final Jantinha (opcional)* | Organização final Jantinha (opcional)* |

*A CONTRATAÇÃO É FEITA A PARTE, COM A CANTINA MANGA.

Grade Horária

1.º ANO VESPERTINO

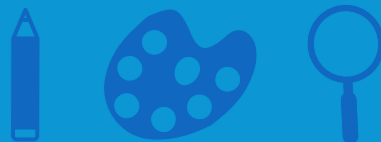

Mensalidades:

2x na semana: R\$ 1.440,00

3x na semana: R\$ 1.985,00

Integral MARISTA

| HORÁRIO | SEGUNDA | TERÇA | QUARTA | QUINTA | SEXTA |
|---------------|--|--|--|--|--|
| 12h30 – 13h30 | Almoço/descanso/ higienização | Almoço/descanso/ higienização | Almoço/descanso/ higienização | Almoço/descanso/ higienização | Almoço/descanso/ Higienização |
| 13h30 – 15h | Acompanhamento Pedagógico | Inglês | Acompanhamento Pedagógico | Inglês | Acompanhamento Pedagógico 13h30 – 15h |
| 15h – 16h | NAC Natação/Circo/ Ginástica Rítmica | NAC Natação/Karatê/ Balé/Parkour | NAC Natação/Circo/ Ginástica Rítmica | NAC Natação/Karatê/Balé/ Parkour | Lanche (15h – 15h30) |
| 16h – 16h30 | Lanche | Lanche | Lanche | Lanche | Educação Musical com Descobriricar 15h30 – 16h30 |
| 16h30 – 18h | Inglês | Acompanhamento Pedagógico | Inglês | Acompanhamento Pedagógico | Mini Chef/ Vivências Artísticas (Quinzenal) |

Grade Horária

1.º ANO BILÍNGUE



Mensalidades:

5x na semana: R\$ 3.110,00

Integral MARISTA

| HORÁRIO | SEGUNDA | TERÇA | QUARTA | QUINTA | SEXTA |
|---------------|--|---|--|---|---|
| 12h30 – 13h30 | Almoço/descanso/ higienização | Almoço/descanso/ higienização | Almoço/descanso/ higienização | Almoço/descanso/ higienização | Almoço/descanso/ Higienização |
| 13h30 – 15h | Acompanhamento Pedagógico | Acompanhamento Pedagógico | Acompanhamento Pedagógico | Acompanhamento Pedagógico | Acompanhamento Pedagógico |
| 15h10 – 16h | NAC Natação/Circo/ Ginástica Rítmica Kinder Sports - bilíngue | NAC Natação/Karatê/ Balé/Parkour Funcional Kids - Bilíngue | NAC Natação/Circo/ Ginástica Rítmica Kinder Sports - bilíngue | NAC Natação/Karatê/ Balé/Parkour Funcional Kids - Bilíngue | STEAM (Science, Technology, Engineering, Arts and Mathematics) |
| 16h – 16h30 | Lanche | Lanche | Lanche | Lanche | Lanche |
| 16h30 – 18h | PBL (Play Based Learning) | PBL (Play Based Learning) | PBL (Play Based Learning) | PBL (Play Based Learning) | PBL (Play Based Learning) |

Grade Horária

2.º ANO



Mensalidades:

2x na semana: R\$ 1.440,00

3x na semana: R\$ 1.985,00

Integral MARISTA

| HORÁRIO | SEGUNDA | TERÇA | QUARTA | QUINTA | SEXTA |
|---------------|--|--|--|------------------------------------|--|
| 12h30 – 13h30 | Almoço/descanso/ higienização | Almoço/descanso/ higienização | Almoço/descanso/ higienização | Almoço/descanso/ higienização | Almoço/descanso/ Higienização |
| 13h30 – 15h | Inglês | Acompanhamento Pedagógico | Inglês | Acompanhamento Pedagógico | Acompanhamento Pedagógico |
| 15h – 16h | NAC Natação/Circo/ Ginástica Rítmica | NAC Natação/Karatê/ Balé/Parkour | NAC Natação/Circo/ Ginástica Rítmica | NAC Natação/Karatê/Balé/Parkour | LANCHE (15h30 – 16h) |
| 16h – 16h30 | Lanche | Lanche | Lanche | Lanche | Mini Chef/Vivências Artísticas 15h30 – 16h30 Quinzenal |
| 16h30 – 18h | Acompanhamento Pedagógico | Inglês | Acompanhamento Pedagógico | Inglês | Educação Musical com Descobrir 16h30 – 17h30 |

Grade Horária

2.º ANO BILÍNGUE

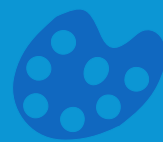

Mensalidades:
5x na semana: R\$ 3.110,00

Integral MARISTA

| HORÁRIO | SEGUNDA | TERÇA | QUARTA | QUINTA | SEXTA |
|---------------|---|---|---|---|---|
| 12h30 – 13h30 | Almoço/descanso/ higienização | Almoço/descanso/ higienização | Almoço/descanso/ higienização | Almoço/descanso/ higienização | Almoço/descanso/ Higienização |
| 13h30 – 15h | Acompanhamento Pedagógico | Acompanhamento Pedagógico | Acompanhamento Pedagógico | Acompanhamento Pedagógico | STEAM (Science, Technology, Engineering, Arts and Mathematics) |
| 15h – 16h | NAC Natação/Circo/ Ginástica Rítmica Kindersports - bilíngue | NAC Natação/Karatê/Balé/ Parkour Funcional Kids - Bilíngue | NAC Natação/Circo/ Ginástica Rítmica Kindersports - bilíngue | NAC Natação/Karatê/Balé/ Parkour Funcional Kids - Bilíngue | PBL (Play Based Learning) |
| 16h – 16h30 | Lanche | Lanche | Lanche | Lanche | Lanche |
| 16h30 – 18h | PBL (Play Based Learning) | PBL (Play Based Learning) | PBL (Play Based Learning) | PBL (Play Based Learning) | PBL (Play Based Learning) |

Grade Horária

SEMI
INTEGRAL
PIO XII

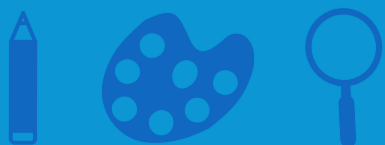

Mensalidade:

5x na semana:
R\$ 1.058,00

Integral
MARISTA

11H ÀS 13H30

Infantil 3

Infantil 4 e 5

1.º e 2.º ano

SEGUNDA

TERÇA

QUARTA

QUINTA

SEXTA

| | | | | |
|--------------------------|------------------------------|--------------------------|------------------------------|---|
| Natação | Ritmo e Consciência Corporal | Natação | Ritmo e Consciência Corporal | Vivências Artísticas |
| Circo | Natação | Circo | Natação | Funcional Kids |
| Natação ou Kinder Sports | Parkour ou Circo | Natação ou Kinder Sports | Parkour ou Circo | Xadrez/Vivências Artísticas (quinzenal) |

12H30 às 15H

Infantil 3

Infantil 4 e 5

1.º e 2.º ano

SEGUNDA

TERÇA

QUARTA

QUINTA

SEXTA

| | | | | |
|--------------------------|------------------------------|--------------------------|------------------------------|---|
| Natação | Ritmo e Consciência Corporal | Natação | Ritmo e Consciência Corporal | Vivências Artísticas |
| Circo | Natação | Circo | Natação | Funcional Kids |
| Natação ou Kinder Sports | Parkour ou Circo | Natação ou Kinder Sports | Parkour ou Circo | Xadrez/Vivências Artísticas (quinzenal) |